Tableau des Emergences des Insectes

(MAJ20161114)

Février à mi-avril

Baetis rhodani (olive moyen)
Grise à corps jaune
Présence : **09-12-30-34-48-81**

- Nymphe : 6 à 9 mm
- Imago : corps 7 à 10 mm
  . Cerques : 14 à 18 mm
  . Ailes : 6 à 12 mm

Mi-mars à fin avril

Rhithrogena germanica (ex Rhitrogena haaruppi)
brune deMars : c'est la vraie March Brown
Présence : **12-48**

- Nymphe : 10 à 14 mm
- Imago : corps 10 à 16 mm
  . Cerques : 17 à 30 mm
  . Ailes : 10 à 16 mm

Mai à Novembre

Perles
Des grandes perles (Dinocras et Perla) du printemps à la petite perle aiguille de l'automne (Leuctra geniculata)

Présence : 09-12-34-48-81

- Nymphe : jusqu'à 32 mm
- Adulte : 15 à 22 mm

Mai à mi-juin

Nigrobaetis niger (ex Baetis niger)
Présence : **09-12-48** (petits cours d'eau à renoncules)

- Nymphe : 4 à 8 mm
- Imago : corps 5 à 8 mm
- Cerques : 9 à 12 mm
- Ailes : 6 à 8 mm

Les emprunts photographiques sont tirées du livre de Rafael del Pozo Mouches pour la pêche Larousse 91

Tableau des Emergences des Insectes

(MAJ20161114)

Mai à septembre

Ecdyonurus venosus (brune)
C'est « notre » March Brown
Présence : **09-12-34-48-81**
- Nymphe : 11 à 17 mm
- Imago : corps 12 à 20 mm
  . Cerques : 16 à 38 mm
  . Ailes : 12 à 20 mm

Mi-mai à août

Ephemera danica
« Notre » mouche de Mai
Présence : 09-12-34-48-81

- Nymphe : 18 à 20 mm
- Imago : corps 16 à 25 mm
- Cerques : 15 à 40 mm
- Ailes : 16 à 23 mm

Juin à juillet

Rhithrogena semicolorata
Présence : **09-12-34-48-81**

- Nymphe : 8 à 11 mm
- Imago : corps 9 à 12 mm
- Cerques : 12 à 25 mm
- Ailes : 9 à 12 mm

Juin à novembre

Serratella ignita (ex Ephemerella ignita)
BWO (Blue Winged Olive) en subimago et spent rouge de fin de journée
Présence : 09-12-34-48-81

- Nymphe : 6.5 à 9 mm
- Imago : corps 6 à 10 mm
  . Cerques : 8 à 12 mm
  . Ailes : 6 à 12 mm

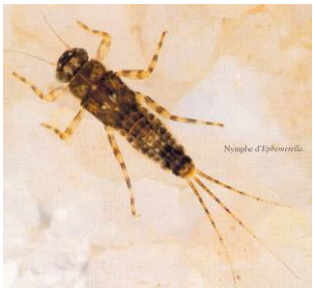

Les emprunts photographiques sont tirées du livre de Rafael del Pozo Mouches pour la pêche Larousse 91

Tableau des Emergences des Insectes

(MAJ20161114)

Mi-juillet à fin août

Oligoneuriella rhenana
l'une des mannes
Présence : **09-12-48-81**

- Nymphe : 13 à 18 mm
- Imago : corps 10 à 16 mm
  . Cerques : 5 à 14 mm
  . Ailes : 12 à 14 mm

Juillet à octobre

Cloeon dipterum
Pale Watery Dun
Présence : **09-12-34-48-81**

- Nymphe : 6 à 9 mm
- Imago : corps 7 à 10 mm
- Cerques : 10 à 17 mm
- Ailes : 8 à 10 mm

Avril à septembre

Paraleptophlebia submarginata
Présence : **09-12-34-48-81**

- Nymphe : 10 à 12 mm
- Subimago : corps 9 à 12 mm
  . Cerques : 9 à 15 mm
  . Ailes : 12 à 14 mm

Juillet à août

Potamanthus luteus
L'autre manne
Présence : 09-12-34-48-81
- Nymphe : 16 à 18 mm
- Imago : corps 10 à 14 mm
- Cerques : 12 à 15 mm
- Ailes : 12 à 15 mm

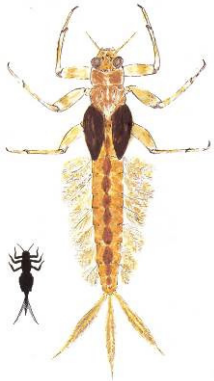

Les emprunts photographiques sont tirées du livre de Rafael del Pozo Mouches pour la pêche Larousse 91

Tableau des Emergences des Insectes

(MAJ20161114)

Avril à mi-juin

Rhyacophila dorsalis
Présence : 09-12-30-34-48

- Nymphe : 16 à 18 mm
- Adulte : corps 8 à 10 mm
- Antennes : 8 à 12 mm
- Ailes : 10 à 14 mm

Juillet à septembre

Anabolia nervosa
Présence : 09-12

- Nymphe : 16 à 18 mm
- Adulte : corps 8 à 10 mm
- Antennes : 8 à 12 mm
- Ailes : 10 à 14 mm

Juillet à septembre

Drusus anulatus
Présence : 09-12-34-48

- Nymphe : 16 à 18 mm
- Adulte : corps 8 à 10 mm
- Antennes : 8 à 12 mm
- Ailes : 10 à 14 mm

Juin à novembre

Chironome
Présence : 09-12-34-48-81

- Nymphe :
- Adulte :

Les emprunts photographiques sont tirées du livre de Rafael del Pozo Mouches pour la pêche Larousse 91